

- NOTAS:**
TODOS OS MATERIAIS UTILIZADOS NA OBRA SERÃO DE FORNECEDORES HOMOLOGADOS PELA CPFL.
O POSTO DE TRANSFORMAÇÃO SOMENTE SERÁ MONTADO APÓS A APROVAÇÃO DO PROJETO PELA CPFL.
TODAS AS PARTES METÁLICAS DEVERÃO SER ATERRADAS.
ANTES DA MONTAGEM DO POSTO DO TRANSFORMAÇÃO, AS NORMAS ESPECIFICADAS ABAIXO DEVERÃO SER CONSULTADAS.
- NORMAS PARA MONTAGENS:**
- ESTRUTURA DO TRANSFORMADOR: ETRMsp - ITEM 6.9.2 - PÁGINAS DE 16 A 19 DO GED 15166.
 - ATERRAMENTOS NO POSTE DO TRANSFORMADOR E DOS PARA-RAIOS:
ITEM 6.9.2 - PÁGINAS DE 16 A 19 DO GED 15166.
 - MALHA DE ATERRAMENTO DO POSTO DE TRANSFORMAÇÃO: DESENHOS 20-1/4, 20-2/4 E 20-3/4 DO GED 2861.
 - CAIXA DE MEDIÇÃO: DESENHO 24-1/3 DO GED 2861.

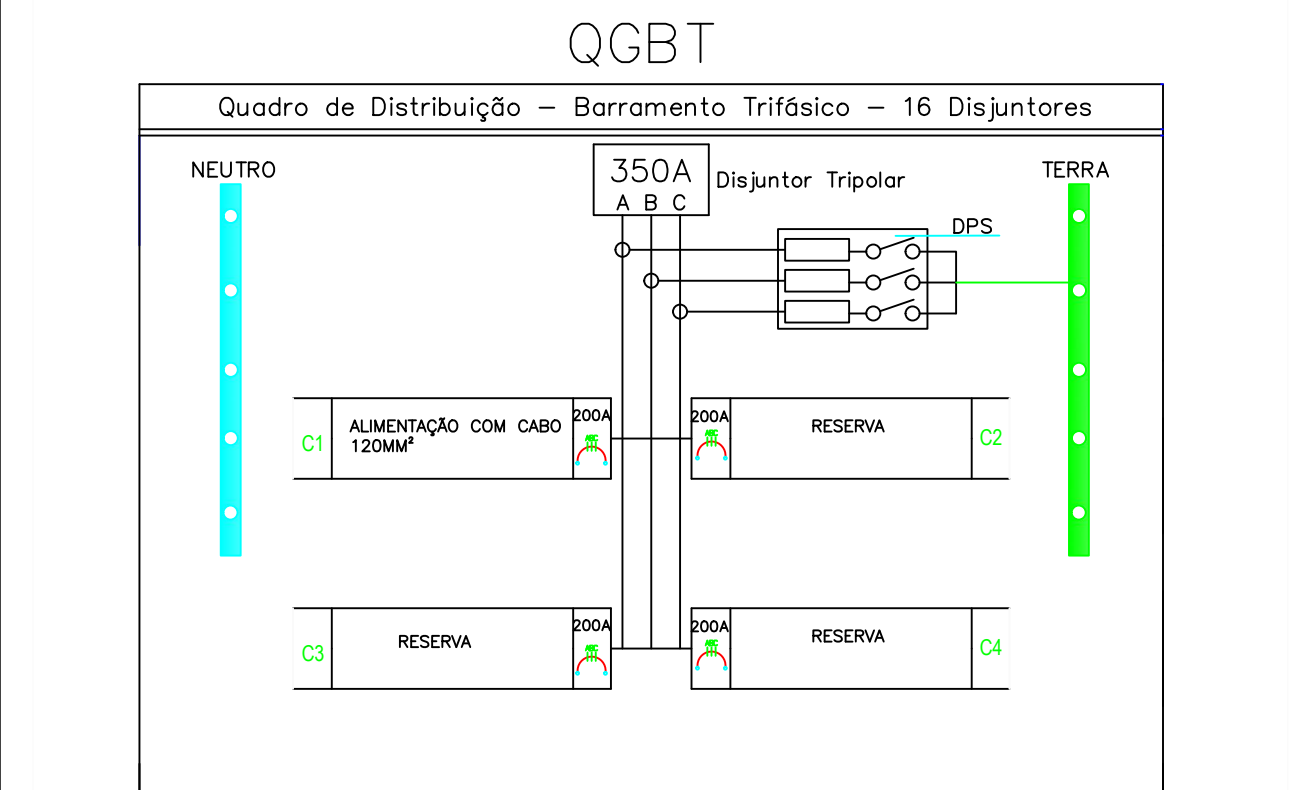

PROJETO ELÉTRICO COMPLETO FOLHA 01/03

OBRA
Construção de Posto de Transformação para Raio-X

PROPRIETÁRIO
Prefeitura Municipal de Bebedouro

LOCAL
Hospital Municipal de Bebedouro/SP

CEP
14.700-000

ENDEREÇO/BAIRRO
Av. Raul Furquim, 2010 - Jardim Júlia

CIDADE
Bebedouro/SP

OBSERVAÇÕES	PREFEITURA MUNICIPAL DE BEBEDOURO	
	LUCAS GIBIN SEREN PREFEITO MUNICIPAL CPF: 223.887.428-38 DIRETOR DO DEP. MUNICIPAL DE OBRAS	
CPFL:	LEONARDO MIGUEL ORNELAS R. T. DE CARVALHO CREA: 507007630-7 ART: SUBDIRETOR DO DEP. MUNICIPAL DE OBRAS	
	JOSÉ PAULO A. ROSSANEZI CREA: 0685025910 ART: RESPONSÁVEL TÉCNICA	
DESENHO:	DATA:	ENG. LORRAINE CAMPOS DE OLIVEIRA CREA: 5070111679 ART:
Lorraine Campos	17/10/2022	



Prefeitura Municipal de Bebedouro